

Absetz - und Versickeranlage Rohrdorf West
Abschnitt 1.3

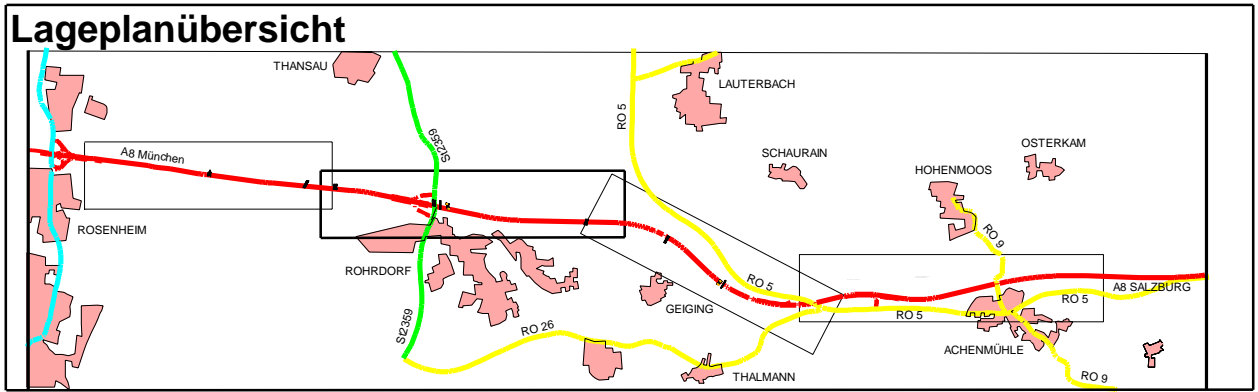
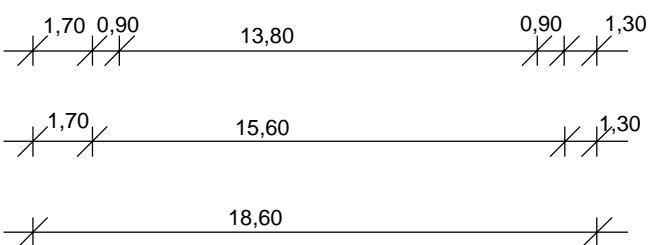
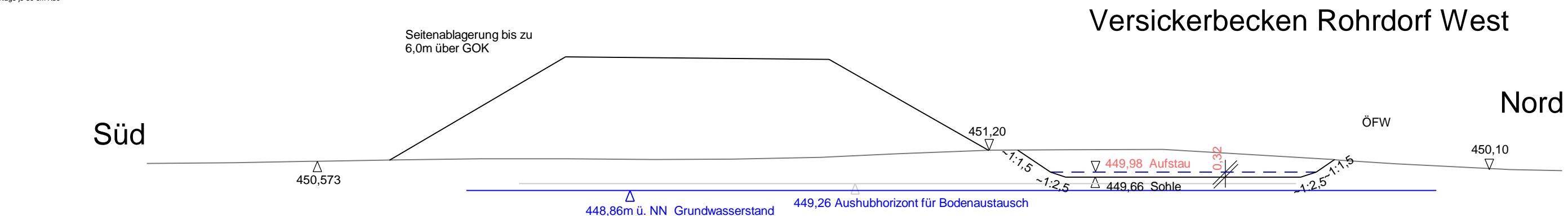
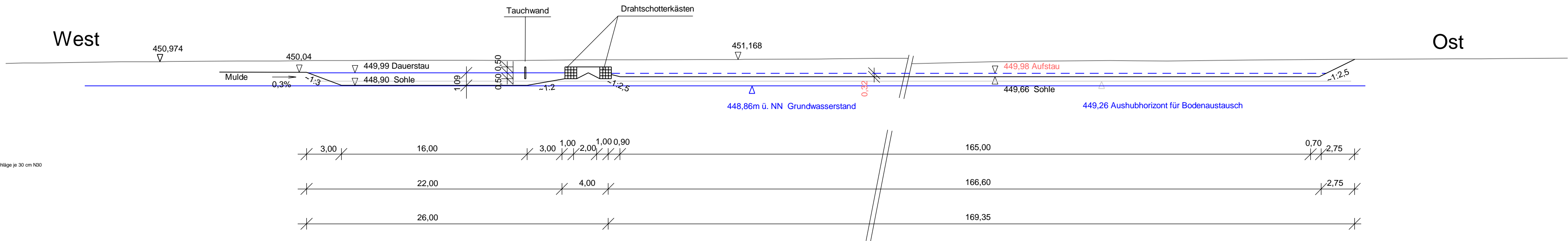
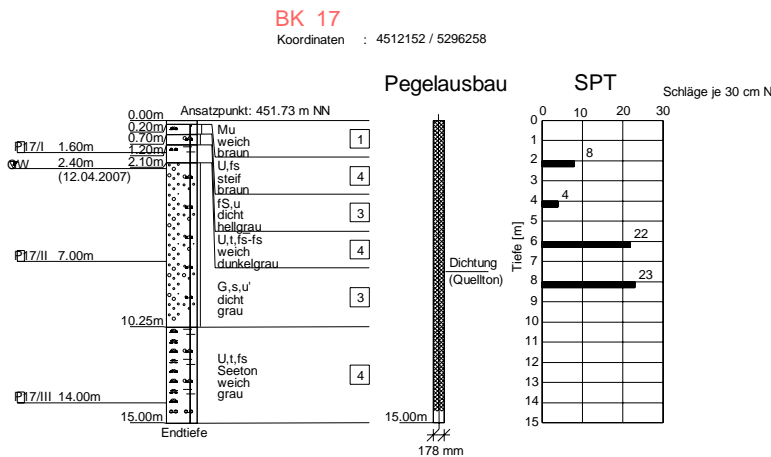
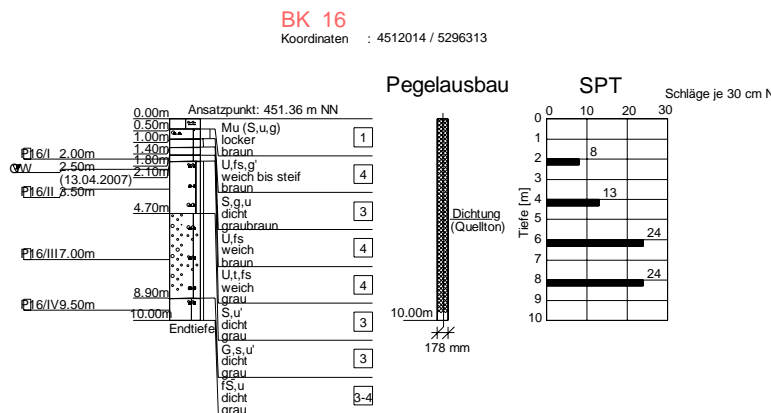
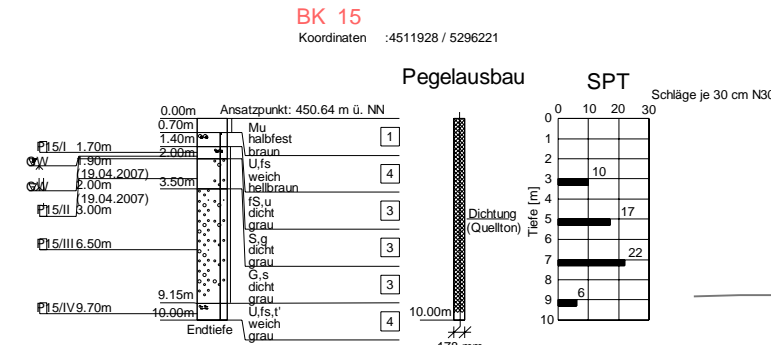

© Bayerische Vermessungsverwaltung, Geobasisdaten
(Darstellung der Flurkarte als Eigentumsnachweis nicht geeignet)

© Bayerisches Landesamt für Umwelt, www.lfu.bayern.de

Bezugssystem: Gauß-Krüger
Lagestatus: 120, DHDN90 - (EPSG 31468)
Höhenstatus: 100, DHHN12 (NN) - (EPSG 7699)
Auszug enthält Daten aus dem Rauminformationssystem

Anderungen und Ergänzungen im Zuge der 1. Tektur sind rot beschriftet

1. Tektur vom 16.03.2020	bearbeitet:	4122	Datum	März 20	Zeichen	J. Becker
zu den Planfeststellungsunterlagen	gezeichnet:	4124	März 20	Piper		
	geprüft:	Ref. 413	März 20	Serbiné		
		SG 41	März 20	Kamischke		

Nr.	Änderung gegenüber der Planfassung vom 30.05.2014
1	Bohrprofile ergänzt
2	Höhe Aufstau geändert

Autobahndirektion Südbayern	bearbeitet:	4111	30.05.2014	J. Becker
	gezeichnet:	4119/4134	30.05.2014	Pip/Bay
	geprüft:	Ref. 413	30.05.2014	Heiß
		SG 41	30.05.2014	Kamischke
Seidlstr. 7- 11 80335 München	PSP Nr.:	B01S.ABA90850.10		
Tel.: 089/54552-0, Fax:089/54552-3200, E-Mail: poststelle@abdsb.bayern.de	PSP Bez.:	BP 6A Rosenheim - Achenmühle		
	Dateiname:	EW-ABA90850.10-PLF-QS 18.3.1.T1		

FESTSTELLUNGSENTWURF

Straßenbauverwaltung	Unterlage / Blatt-Nr.:18.3.1 T1
Freistaat Bayern	Schnitte
Straße / Abschn.-Nr. / Station: A 8_1120_0,686 - A 8_1160_3,348	Beckenanlage 1.3
PROJIS-Nr.: 09.999903.10	Bau-km 61+050
	Maßstab: 1 :250

A 8 München - (Salzburg)

6 - streifiger Ausbau zw. AS Rosenheim und Achenmühle

Bau-km 58+780 bis 68+145

aufgestellt:
Autobahndirektion Südbayern

P e i k e r, Ltd. Baudirektor

München, den 30.05.2014

1. Tektur aufgestellt:
Autobahndirektion Südbayern

D r. I n g. E i d, Ltd. Baudirektor

München, den 16.03.2020

Plotdatum: 05.08.2020